Oferta formativa en Técnicas de Supervivencia en la Naturaleza 2025

Oficina Web UGR

Máster de Formación Permanente en Técnicas de Supervivencia en la Naturaleza. 10ª Edición

Enlace a toda la información del Máster

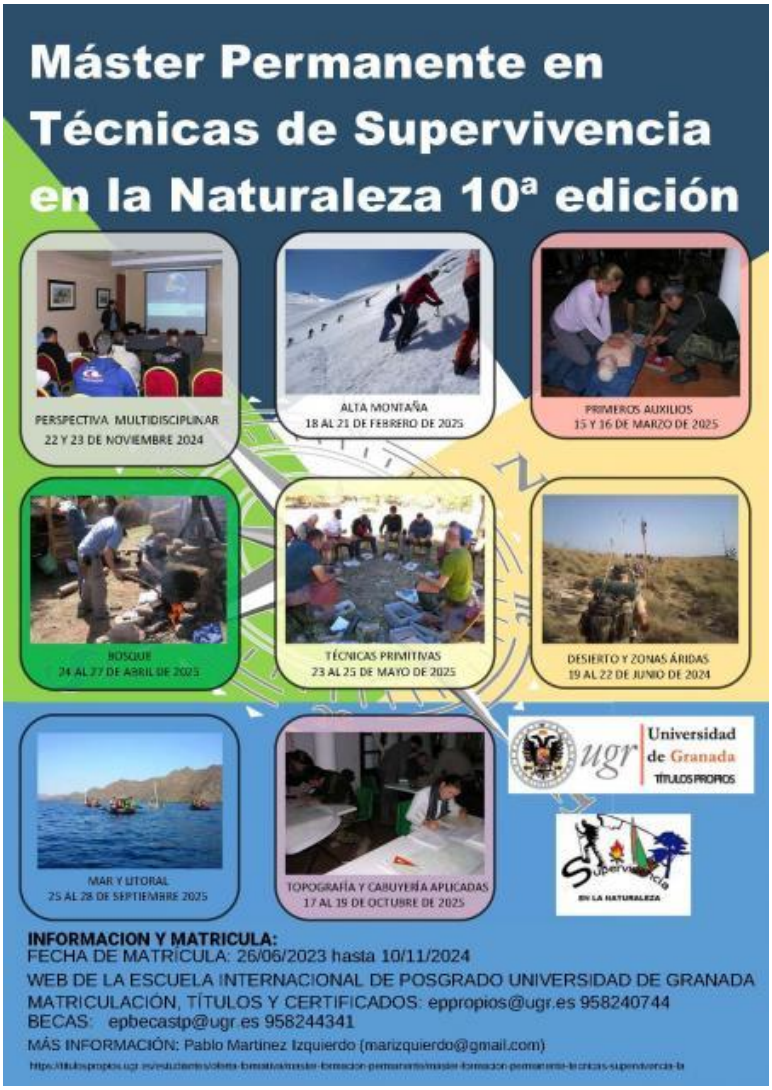

Más información

Para más información contactar con **marizquierdo@gmail.com**

También se puede obtener información a través de instagram en **supervivenciatecnicas**.

CEI BIOTIC | © 2024 | Universidad de Granada